mnavarrete12 + 36 • 2me

Semillero CODS

Para conocernos un poco más

Valeria Uran

Hola! Mi nombre es Valeria Uran. Tengo 18 años y soy estudiante de primer semestre de economía. Me interesan mucho los temas relacionados con la desigualdad, la calidad de vida de las personas y cómo podemos trabajar de manera eficiente para mejorar la sostenibilidad. Estoy muy emocionada de hacer parte del semillero y poder profundizar y desarrollar habilidades importantes para mi futuro.

Daniel Ricardo Valderrama

Hola a todos,

Mi nombre es Daniel Ricardo Valderrama tengo 20 años y estudio economía, voy en sexto semestre. Siempre me han interesado los temas de políticas públicas y me parecen muy interesantes tanto el estudio de los cambios y

Juan Camilo Jiménez Novoa

Hola, espero se encuentren bien.
Mi nombre es Juan Camilo Jiménez Novoa, tengo 19 años y actualmente soy estudiante de tercer semestre de pregrado de Economía y Filosofía en Los Andes. Me interesan mucho los temas relacionados al desarrollo sostenible, especialmente en relación con la desigualdad económica y el medio ambiente. Asimismo, siento una gran pasión por enfrentar los desafíos que presenta la transición hacia modelos y teorías que se adapten a las coyunturas que enfrentamos hoy en día. Me apasiona mucho la literatura, el senderismo y la música, especialmente el rock.

Espero que en este semillero pueda aprender sobre las estrategias actuales relacionadas al desarrollo sostenible y el logro de los ODS. Además, espero entender a fin cómo poder, desde mis disciplinas, formar planes a largo plazo relacionados con el cuidado del medio ambiente, la equidad y el desarrollo sostenible.

Estoy muy emocionado de poder participar en el semillero con ustedes, espero conocerlos pronto.

Daniela Rivero

Hola! Mi nombre es Daniela, soy estudiante de Administración de empresa y Estudios Globales de la Universidad de los Andes. Desde el comienzo de mi carrera me han interesado las relaciones y políticas publicas. Es por eso que comencé mi segunda carrera, Estudios Globales. Estoy feliz de poder hacer parte de este semillero para así entender y conocer mas acerca de las disciplinas relacionadas a los ODS y como puedo cuidar mejor el medio ambiente. Algunos ODS que me llaman la atención son agua potable y sana, vida submarina, y trabajo decente y crecimiento económico.

Laura Padilla

Holaa, ¿cómo están?

Samuel Suárez Valle

Hola! Me llamo Samuel Suárez. Soy estudiante de tercer semestre de economía y estoy empezando una opción en sistemas. Me apasionan principalmente los temas relacionados con el desarrollo, la tecnología y la sostenibilidad pero soy una persona muy curiosa que busca conocer nuevas áreas. Algunos de mis hobbies son el ciclismo, el gimnasio y comer rico.

En este semillero quiero adquirir habilidades investigativas, y aportar con ideas y soluciones innovadoras que fomenten el desarrollo sostenible. También me emociona conocer a otras personas con intereses y pasiones similares a las mías.

Isabella Cruz

Hola a todos y todas!

políticas que implican los ODS como las labores de divulgación que se realizan en la universidad para facilitar su cumplimiento.

A nivel personal me gustan mucho las películas de no ficción, sobre todo de historia. Pero también disfruto mucho la ficción, sobre todo animación. En música suelo disfrutar todo (excepto metal), pero especialmente de boleros.

Valentina Garcés Flórez

¡Hola a tod@s!

Mi nombre es Valentina Garcés Flórez, economista, estudiante de último semestre de Administración de Empresas y comencé la co-terminal con la maestría en Gerencia y Práctica de Desarrollo en la universidad. Desde que comencé mis pregrados he tenido gran interés y enfoque en problemas de desarrollo, mas específicamente en problemas ambientales, sociales y económicos que puedan surgir de estos (cómo la deforestación, desigualdad y pobreza). Asimismo me interesa mucho la economía ambiental y la sostenibilidad en las empresas.

Me gustan mucho los páramos, los frailejones y hacer senderismo por si alguno se anima! Estoy emocionada de lo

Luisa Bonilla

¡Hola!
Mi nombre es Luisa Bonilla, soy ingeniera civil y estoy haciendo la maestría en sistemas de infraestructura. Me gustan los temas relacionados con las ciudades sostenibles, la descarbonización, la transición energética y el impacto de la infraestructura en la calidad de vida de las personas.

Quiero estar en el semillero para tener conocimiento de la sostenibilidad en varios ámbitos, entender sobre la relación entre los ODS, desarrollar habilidades investigativas y aportar a la generación de contenido. Estoy muy feliz de participar este semestre y conocer las perspectivas de tantas personas.

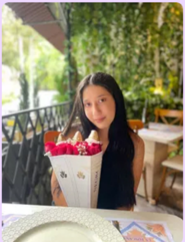

Mi nombre es Laura Padilla, estoy en quinto semestre de economía y hago opción en sociología y Estudios Internacionales. Siempre me ha interesado el tema de la desigualdad y las diferentes alternativas y métodos para poder disminuirla, especialmente en este país.

Por otro lado, disfruto mucho caminar, leer, conocer nuevos lugares y aprender nuevas cosas. De este espacio espero aprender no solo a mejorar mis habilidades de investigación y resolución de problemas, sino también aprender sobre el mundo y las diferentes problemáticas que lo rodean.

Cristhian Perilla Gómez

Hola.
Soy Cristhian, ingeniero electricista y estudiante de la maestría en Economía Aplicada. Desde que estaba cursando mi pregrado siempre he mostrado interés en el área de generación de energía eléctrica lo que me llevo a participar en proyectos de investigación orientados a: generación de energía a través de recursos renovables, generación distribuida y

Mi nombre es Isabella Cruz, voy en 8º semestre de economía, hago opción en políticas públicas y emprendimiento.

Desde hace un par de semestres empecé a encontrar un fuerte gusto por los temas sociales y ambientales que puede trabajar la economía, por eso me llamó mucho la atención hacer parte de este semillero. Además, me parece una excelente oportunidad para cerrar mi proceso de aprendizaje del pregrado estando a puertas de graduarme. Espero aprender mucho todos, de las discusiones que construyamos y poder también aportar un granito en el proceso de aprendizaje de los demás.

Un poco acerca de mi, me gustan mucho los deportes, tanto verlos como practicarlos. Soy muy fan de la F1, soy de las loquitas que madrugan los domingos a ver las carreras.

María José Fernández

¡Hola! Soy María José Fernández y actualmente estoy en sexto semestre de ingeniería ambiental. Desde que comencé la carrera he tenido un gran interés al desarrollo urbano sostenible y a las energías renovables pero con el transcurso de las clases que voy a aprender en el semillero de todos ustedes y de la investigación.

Saludo

¡Hola! Soy Julieth Muñoz Martínez, una geóloga que actualmente se encuentra cursando la maestría en gerencia y práctica de desarrollo (MDP). Mi pasión radica en la comprensión y promoción de prácticas sostenibles en diversos ámbitos, tanto en lo profesional como en lo personal.

Desde el colegio, me he planteado cómo podemos contribuir para que nuestro entorno sea un lugar mejor para todos. Esta pregunta ha sido mi motor y motivación constante. Creo firmemente que el concepto de desarrollo puede ser aplicado en todos los aspectos de nuestras vidas, desde la conservación del medio ambiente hasta el bienestar social, la gestión de proyectos y, por supuesto, en las geociencias.

Me entusiasma enormemente la oportunidad de aprender, investigar y colaborar con el semillero CODS en temas relacionados con los Objetivos de Desarrollo Sostenible (ODS). Estoy convencida de que a través del trabajo conjunto y el enfoque en los ODS, podemos generar un impacto positivo en nuestras comunidades y en el mundo en general.

Hola a todxs. Mi nombre es Juliana Martínez, soy Ingeniera ambiental y estudiante de la maestría en Estudios Interdisciplinarios sobre Desarrollo. Me encuentro muy interesada en temas de desarrollo sostenible, en particular en proyectos que conciernen a los ODS 7,8, 11 y 12, temas de economía circular, crecimiento verde y transición energética. Soy triatleta, me gusta el deporte y tengo dos gatos. Soy de Barrancabermeja :)

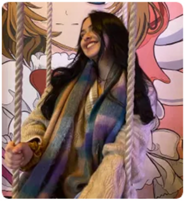

Hola! mi nombre es Laura Rubio, soy politóloga y estudiante de último semestre de derecho. Voy en CJ2 y hago parte de la clínica jurídica de prisiones. Me interesa a través de este semillero aprender y poner en práctica mis conocimientos sobre los ODS. Mi mayor hobby es ir a conciertos, me gusta aprender nuevos idiomas - voy en coreano e italiano- y pintar.

Gustavo Cedeño

Hola, soy Gustavo y trabajo como Profesional de

movilidad eléctrica. Lo que aumento mi interés en los ODS ya que se buscaba mejorar la calidad de vida de las personas a través de la disminución de la contaminación en los procesos de generación de energía, proveer el servicio 24 horas en zonas no interconectadas del país y optimización de los recursos disponibles.

Quiero contribuir desde mi área del conocimiento al semillero en los proyectos que se plantean y aprender del equipo multidisciplinar que lo integra.

Ronald Camilo Salazar

Soy Ron, Ingeniero agrícola y especialista en control biológico, Candidato a Master en Gerencia Ambiental y Practica del Desarrollo de la Universidad de los Andes, actualmente soy Gerente de Transición Agroecologica en Biodiversal BIC SAS Y desde mi posición como Coordinador de la región Amazónica para el Observatorio Regional de los ODS de la Universidad de Los Andes y mi perfil como emprendedor y experto en agro sostenible, estoy entusiasmado por unirme al Semillero de Investigación en el Centro de Desarrollo Sostenible para América Latina y el Caribe. Mi experiencia multidisciplinaria en gerencia ambiental, control biológico y modelos de negocio basados en la naturaleza puede aportar perspectivas valiosas a los proyectos del semillero. Mi historial de liderazgo, colaboración con comunidades diversas y habilidades en metodologías estratégicas se

también he llegado a generar un interés hacia los temas de calidad del agua y aire. Me gusta mucho el senderismo al igual que conocer la biodiversidad que tiene Colombia. Me emociona poder formar parte de este semillero para lograr expander conocimientos al igual que aprender de las varias personas que también están participando en el CODS.

Juliana Nieto

Hola! Soy Juliana Nieto, estudiante de séptimo semestre de Ingeniería Ambiental y hago opción en Estudios en Biodiversidad y Ciencias Ambientales. Me apasionan los temas relacionados con el medio ambiente y la sostenibilidad como el cambio climático, la sostenibilidad urbana (manejo de aguas, residuos, energía), la economía circular, entre otros. Estoy muy entusiasmada por pertenecer al semillero del CODS para aportar y seguir aprendiendo de estos temas con un enfoque investigativo.

Diego Quintero Mogollón

¡Hola! Soy Diego Quintero Mogollón. Nací en Cúcuta pero llegué a Bogotá (y a Los Andes) a estudiar Ciencia Política hace 2 años y medio. Me interesan muchos temas, pero actualmente me inclino hacia la política pública, la reducción de pobreza y el periodismo como temas que llaman especialmente mi atención. Sobre mi futuro, aún tengo varias incertidumbres y mucho por descubrir pero creo que me visualizo trabajando ya sea en periodismo o en evaluación o diseño de políticas públicas. Me emociona mucho poder aprender, trabajar e investigar desde el Semillero CODS temas relacionados con los ODS y en problemáticas que hoy afectan a millones de personas. ¡Un gusto conocerles!

Diana Montaño

¡Hola! Mi nombre es Diana Montaño y soy Politóloga de la Universidad. Recientemente me gradué de la Maestría en Sociología y me interesan mucho los temas socio-ambientales. He tenido oportunidad de participar en activismos ecofeministas, con énfasis en interseccionalidad y proyectos de acción climática,

Investigación del CODS. Soy Economista y Contador Público, actualmente me encuentro en Tesis de la Maestría en Economía en la Universidad de los Andes. Me encanta el CrossFit y los Huskys. Me emociona poder conocer nuevas personas que estén interesados en los temas ODS.

Valeria Ángel

Hola! Mi nombre es Valeria Angel, estudio economía y estoy en el 7mo semestre de la carrera. Desde el inicio del pregrado me han interesado los temas relacionados a las políticas públicas debido a que pienso que son un mecanismo fundamental para lograr avances en la preservación y mejora de los temas ambientales, no solo en la economía, sino también a nivel social y gubernamental. Estoy muy feliz de poder hacer parte de este semillero, especialmente para aprender un poco más de otras disciplinas que complementan nuestro desarrollo como personas preocupadas por el medio ambiente y el cumplimiento de los demás ODS.

Alejandra Zakzuk

alinean con la misión del centro. Al unirme al semillero, estoy ansioso por contribuir a soluciones innovadoras, aprender de colegas apasionados y marcar un impacto positivo en el avance hacia un desarrollo sostenible.

Valentina Arenas

Hola a todos, me llamo Valentina Arenas y paso a sexto semestre de Administración de empresas y quiero enfocar mi vida laboral en el área de finanzas sostenibles o relacionados. Me interesa estos temas porque considero que considero que hay una responsabilidad individual para crear consciencia sobre estos temas y ser “cada día una mejor persona”. Tras esto, este semillero (lo imagino) animándonos a reflexionar sobre cómo nuestras elecciones y comportamientos diarios afectan el mundo que nos rodea. Nos instan a adoptar prácticas sostenibles y a ser conscientes de nuestro consumo, nuestros residuos, nuestra huella de carbono y otras acciones que pueden contribuir a un desarrollo más equitativo y sostenible. Tras esto, me gustaría tratar temas como las soluciones de la deforestación amazónica y cómo estas se relacionan a un problema cíclico.

Hola, soy Carla y soy la Coordinadora de proyectos del CODS. Soy profesional en administración turística con una maestría en relaciones internacionales y una maestría en gerencia y practica del desarrollo. Empecé a trabajar en el CODS en noviembre del 2018 después de ser asistente de investigación en un proyecto llamado Observatorio SCALA de la Facultad de Administración. Con mi experiencia en coordinación y formulación de proyectos busco contribuir al desarrollo económico, ambiental y social de América Latina y el Caribe. En estos momentos quiero aprender mas acerca de la importancia que tiene la diplomacia en la ciencia y la tecnología para propiciar proyectos interdisciplinares e internacionales que puedan aportar a solucionar los retos que enfrentamos a nivel global. Muy feliz de formar parte de este Semillero y apoyarlos a tod@s en lo que se requiera.

Verónica María Cabrera Amaya

¡Hola a todos y todas!
Mi nombre es Verónica Cabrera. Soy estudiante de Microbiología, finalicé sexto semestre. También curso opción académica en psicobiología y bioinformática.

comunicación e investigación. Hice una pasantía en la Cancillería y trabajé en centros de investigación que se especializan en cambio climático, uso del suelo y mercados de carbono. Personalmente, creo que en el CODS puedo seguir aprendiendo sobre los temas que amo y profundizar lo que ya he venido trabajando y estudiando hasta ahora. A largo plazo mi sueño es participar en ejecución de política pública enfocado al medio ambiente y eventualmente hacer un doctorado.

Antonio Ruiz Mendoza

Hola, soy Antonio, estudiante de octavo semestre de Biología. A lo largo de mi carrera me han interesado mucho la pedagogía y la divulgación científica. Creo que para lograr un desarrollo más sostenible es fundamental generar una mejor comunicación y colaboración entre diferentes disciplinas académicas, así como entre la academia y otros sectores. Veo en este semillero una gran oportunidad para hacer parte de diálogos y propuestas interdisciplinarias que enriquezcan mi perspectiva de los ODS y me ayuden a identificar cómo ofrecer y acrecentar mis habilidades y conocimientos para contribuir al desarrollo sostenible. ¡Nos vemos pronto!

Hola! Mi nombre es Alejandra Zakzuk y soy estudiante de economía de 6to semestre. A lo largo de la carrera me he dado de que lo que realmente quiero es ser investigadora. Me gustan mucho los temas de economía comportamental y economía experimental, entender el comportamiento de las personas y cómo podemos influir en este para lograr el bienestar mayor es algo que me interesa mucho. No sabía por dónde empezar a desarrollarme en ese ámbito por lo que hablé con Juan Camilo y me contó del semillero. A lo largo de la carrera he desarrollado trabajos de investigación, pero este es mi primer acercamiento "real". Estoy muy emocionada de hacer parte del semillero y poder empezar a desarrollar mis habilidades de investigación junto con todos ustedes :).

Gabriela Bernal

Hola! Yo soy Gabriela Bernal, estudiante de 7mo-8vo semestre de Ingeniería ambiental, y también hago opciones en Lengua italiana y Geociencias. Me gusta estudiar y conocer acerca de todo lo relacionado con el cambio climático, y el cómo podemos adaptar/cambiar nuestras actividades diarias y como

Andrés Felipe Flechas Argüello

Soy Andrés Flechas, abogado de la Universidad de los Andes y candidato a magister en Gerencia y Práctica del Desarrollo. Actualmente trabajo en una compañía española que, a través de la inteligencia artificial, aplica los conocimientos del derecho y facilita el acceso a la información jurídica en los niveles gubernamental, corporativo y académico. Mi interés para unirme al CODS nace de la preocupación ante el desenfrenado desarrollo de los seres humanos que, por un lado, afecta los recursos naturales y, por otro, no ha logrado la dignificación de todas las personas. Siento que acá, de la mano de todos ustedes, puedo encontrar ese espacio para desarrollar investigaciones interesantes que expliquen distintos fenómenos y planteemos alternativas disruptivas para hacer frente a temas cómo la movilidad sostenible, la erosión costera, las ciudades resilientes, entre muchísimos más temas.

Sara Torres Benavides

En general, toda la vida me han interesado los temas de sostenibilidad, y, me mueven mucho las causas y activismo ambiental, así que realmente tengo muchas expectativas de aprender en el semillero. Si conozco las generalidades de las ODS (por interés propio y porque ví un curso sobre desarrollo que trató este tema), pero entenderlas más a fondo me motiva mucho y más que sea aplicado a las necesidades de nuestra región, me parece muy valioso. Tengo toda la disposición de aprender como ya lo mencioné y de poder aportar desde mi disciplina y conocimientos. Espero poderlos conocer y trabajar pronto juntos. :)

Jose Gelves Cabrera

Hola, Soy Jose Gelves. Soy oriundo de la ciudad de Cúcuta y voy en quinto de semestre de Ciencia Política y Gobierno y Asuntos Públicos. Siento que aún estoy en una etapa de exploración, así que todavía no tengo tan claro cuáles son los intereses que me mueven el piso. Sin embargo, los temas que más me han llamado la atención hasta ahora en mi carrera universitaria son la legislación, las políticas públicas y la economía del desarrollo. Muy contento de conocerlos y de poder compartir con ustedes muy pronto.

Isabella Velasco

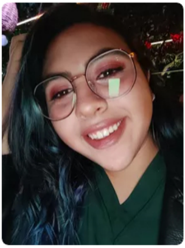

Hola, soy Isabella, estudiante de 7-8vo semestre de ingeniería ambiental y biología. Me gusta principalmente el sector de salud ambiental, que se enfoca en analizar como el medio ambiente y el lugar en el que esta una persona afecta su salud y las consecuencias a largo plazo de esto. Me interesa el CODS porque desde la poca experiencia laboral que he tenido siempre he tomado los ODS como base para el planteamiento de la ruta a seguir, por lo que ahora me gustaría hacerlo desde un ámbito más investigativo y con la universidad.

Juan Pablo Cuéllar

Hola a todxs! Yo soy Juan Pablo, asistente de investigación en el CODS y estudiante de economía y antropología. Ya voy a entrar a mi 9no semestre y trabajo en el CODS desde octubre del 2022. Me interesa mucho la economía ambiental y los temas relacionados a la conservación. Me considero una persona muy apasionada por seguir aprendiendo, en especial a partir de experiencias como este semillero. Valoro mucho lo que podemos lograr y aprender a partir de la interdisciplinariedad.

sociedad en pro de alcanzar las metas propuestas por los ODS. Además, considero los temas de salud pública y conservación de los ecosistemas como ejes fundamentales para pensar en un desarrollo sostenible en nuestro país, y a nivel regional, y es por esto que pienso que junto al CODS puedo desarrollar más mi experiencia investigativa en el sector ambiental, y aprender sobre las necesidades sociales y económicas, esto gracias al trabajo interdisciplinar que hay en el equipo.

Carlos Sarmiento

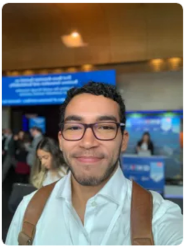

Hola, soy Carlos, estudiante de 6to semestre de Administración. Mi pasión por el trabajo en equipo me ha llevado a hacer parte de diferentes iniciativas tales como MAUA, El Uniandino, y ahora lidero el semillero de investigación FinAndes. Con este he podido conocer más directamente la planeación estratégica, la coordinación y la motivación de los equipos, y me ha permitido explorar las empresas de familia como tema de investigación. Junto al CODS me gustaría generar conocimiento respecto a calificaciones ESG en las empresas, la percepción de los ODS como marca, y los avances contra la deforestación amazónica. Por otro lado, me parece importante la búsqueda de la transición de industrias de tradición contaminante hacia modelos más sostenibles teniendo como referencia las metas de los ODS y conceptos como límites planetarios y servicios ecosistémicos. Mi

Hola! Soy Sara Torres Benavides. Soy de Santa Marta y estudio Economía con opción en Gobierno, este semestre termino materias. Me interesa mucho los temas de desarrollo, crecimiento económico y la economía del comportamiento. Desde antes de empezar al universidad me ha gustado trabajar los temas de ODS. Estoy trabajando como asistente de investigación en Semillas de Apego. Me gustaría seguir investigando en el CODS y participar en el proceso de disfusión de los ODS a nivel regional y local. Me gustan los temas de deforestación y erosión costera.

Antonio Velásquez

Hola! Mi nombre es Antonio Velásquez, actualmente soy estudiante de Economía de la Universidad de los Andes, voy en sexto semestre e intento hacer la doble con Psicología! Me apasionan mucho los temas de políticas públicas enfocadas en grupos minoritarios e incentivos para promover la sostenibilidad en distintos ambos, así como un enfoque al cuidado del medio ambiente desde la interseccionalidad. Estoy super dispuesto a trabajar en este semillero aprendiendo sobre cómo aplicar la sostenibilidad desde varias disciplinas y poder aplicar mi conocimiento!

Juan Camilo Cardenas

Lucía Buitrago

Hola, mi nombre es Lucía Buitrago. Soy estudiante de economía e historia, de sexto semestre. Estoy interesada en los temas de historia económica y desarrollo, pues esta aproximación desde mis dos disciplinas me ha permitido entender que muchos problemas vienen de tiempo atrás y no es fácil corregirlos en un corto período de tiempo. Con el semillero quisiera aproximarme en mayor medida a los temas de investigación, pero siempre bajo la idea de generar cambios palpables en la sociedad que nos rodea. En esta medida, considero que el CODS tiene un potencial grande para generar cambios en diferentes frentes, tanto a nivel local como regional.

Mónica Pinilla-Roncancio

Hola, Soy Monica, Sub Directora del CODS y profesora asistente de la facultad de medicina. He trabajado en la universidad desde el 2016, primero como investigadora post doctoral y luego como profesora. Mis intereses de investigación son pobreza, discapacidad, inequidad y sostenibilidad. Espero poder compartir con todxs ustedes y aprender de cada uno en este proceso.

Manuela Navarrete

compromiso y motivación me llevan a querer trabajar efectivamente con compañeros de otras disciplinas, y dar una muestra de lo que puede lograr la coordinación de un equipo hacia un objetivo en común. Gracias por este nuevo espacio 😊.

Soy Juan Camilo, profesor titular de la facultad de economía y director del CODS. Llegué a la Universidad de los Andes como profesor en enero del 2004. Mis temas de investigación tienen relacion con la comprension de los procesos humanos que llevan a la acción colectiva y a la cooperación. Mucho de mi investigación y docencia se basa en usar herramientas de la economia comportamental y experimental para poder observar y conversar sobre cómo tomamos decisiones especialmente en dilemas sociales como son la mayoría de problemas ambientales. En mi carrera he colaborado constantemente con personas de muchas disciplinas de las ciencias sociales y naturales y espero traer esos aprendizajes a este semillero

Hola! Mi nombre es Manuela, soy bióloga y ecóloga de la Universidad Javeriana. Actualmente soy estudiante de la Maestría en Economía Aplicada en la Universidad de los Andes, y hace poco trabajo en el CODS como asistente de dirección. Me encanta la biología de la conservación y la economía ambiental. Me emociona todo lo que viene para el semillero y estoy feliz por conocer nuevas personas en el camino.